

**S.O.**  
**Județul Bihor**

Schimbare de destinație din sală organizare nunți, festivități și restaurant, în pensiune turistică și sală pentru organizare nunți și festivități  
Com. Hidișelu de Sus, loc. Hidișelu de Jos, nr.cad.50058

# ÎNCADRARE ÎN P.U.G. COM.HIDIȘELU DE SUS

## PUG plan urbanistic general localitatea HIDIȘELU DE SUS RESEDINTA DE COMUNA

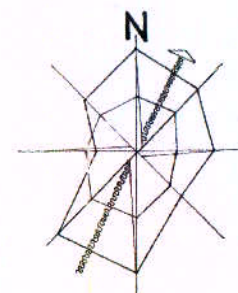
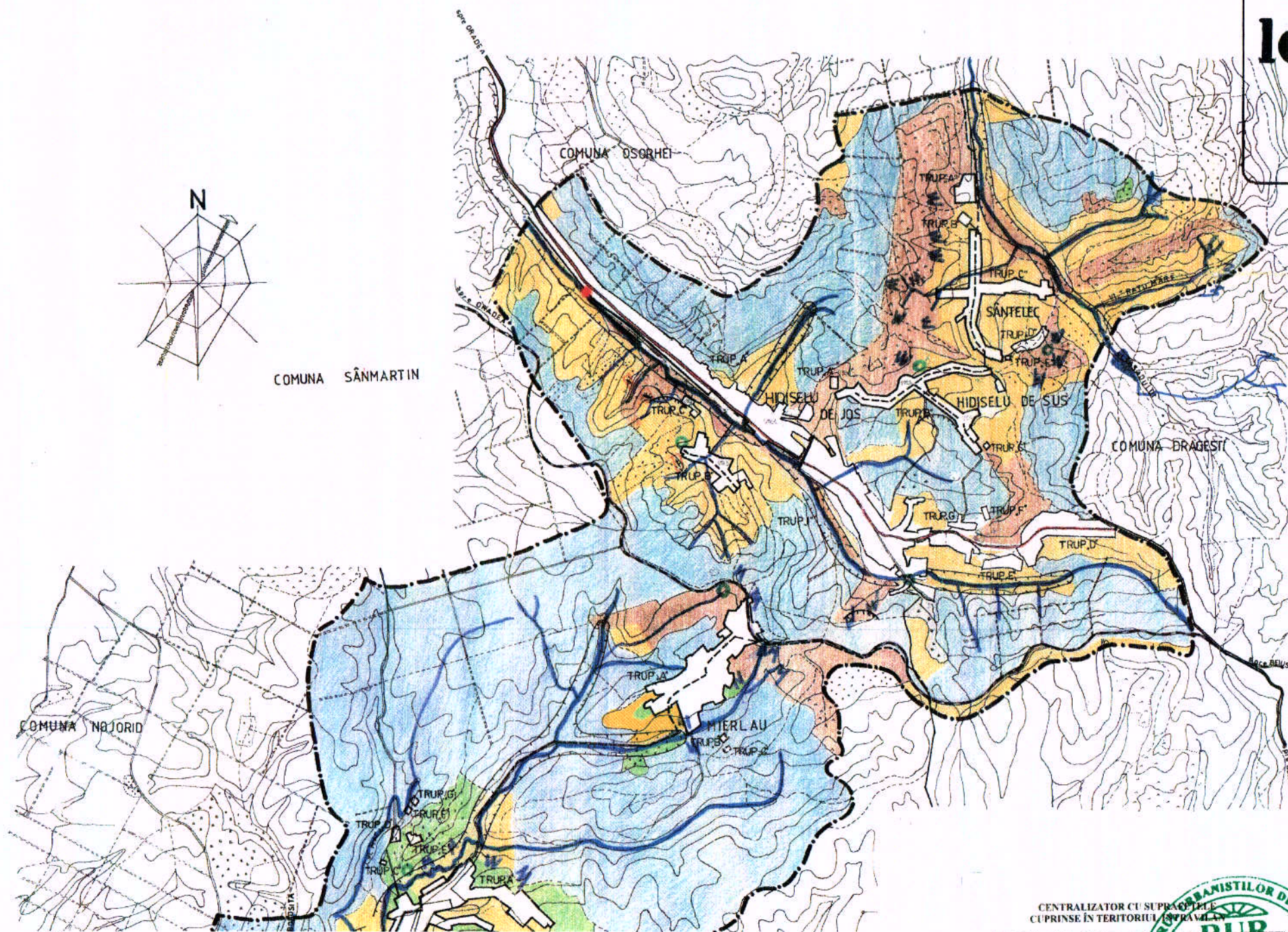

### LEGENDA

- LIMITE
  - LIMITA TERITORIULUI ADMINISTRATIV
  - - - LIMITA TERITORIULUI INTRAVILAN PROPUȘ
- FOLOSINTA SI DESTINATIA TERENURILOR
  - TEREN ARABIL
  - GRADINI LEGUME
  - PASUNI
  - FANETE
  - VII
  - LIVEZI
  - PADURI
  - APE CURGATOARE
  - ZONA INUNDABILA
  - LUCII DE APA AMENAJATE IN ZONE INUNDABILE
  - STANCARII BOLOVANISURI
  - ZONA CENTRALA SI ALTE ZONE CU FUNCTIUNI COMPLEXE DE INTERES PUBLIC
  - ZONA DE LOCUINTE SI FUNCTIUNI COMPLEMENTARE
  - ZONA UNITATI INDUSTRIALE/UNITATI AGRICOLE
  - ZONA DE PARCURI/TURISM SI SPORT
  - ZONA GOSPODARIE COMUNALA
  - DRUMURI NATIONALE
  - DRUMURI JUDETENE
  - DRUMURI COMUNALE
  - STRAZI PRINCIPALE
  - ZONA CAI FERATE SI CONSTRUCTII AFERENTE/ ZONA CAI DE COMUNICATIE RUTIERA SI CONSTRUCTIILE AFERENTE
- REGLEMENTARI
  - ZONE PROTEJATE CU VALOARE ISTORICA
  - ZONE PROTEJATE CU VALOARE PEISAGISTICA
  - INTERDICTIE TEMPORARA DE CONSTRUCTIE
  - ZONA PROPUSA PENTRU LUCRARI DE DESECARI DRENAJ SI REGULARIZARI CURS APA.

### LEGENDĂ

**ZONĂ STUDIATĂ**

CENTRALIZATOR CU SUPRAPOZITII  
CUPRINSE ÎN TERITORIUL ÎNCAADRAT

**RUR**  
Viana - Laura I. VANDICI  
arhitect  
REGISTRAT CU DREPT DE EXERCITIU

Verificator/Expert Nume: Viana - Laura I. VANDICI  
Semnatura: [Signature]  
Cerinta: [Blank]  
Referat / Expertiza nr. / Data: [Blank]

VANDICI VIANA LAURA I.  
BIROU INDIVIDUAL DE ARHITECTURA  
21 22

Sef proiect: arh.Vandici Viana  
Proiectat: arh.Vandici Viana  
Desenat: arh.Vandici Viana

Scara: 1:25000  
Elaborat: DEC.2019  
Data listarii: 13.12.2019

Beneficiar: S.C. ELECBRANS S.R.L.  
prin Silaghi Valer

Titlu proiect: Schimbare de destinație din sală organizare nunți, festivități și restaurant, în pensiune turistică și sală pentru organizare nunți și festivități  
Județul Bihor, com.Hidișelu de Sus, loc.Hidișelu de Jos, nr.cad.50058

Titlu plansa: ÎNCADRARE  
ÎN P.U.G. COM. HIDIȘELU DE SUS

Proiect nr.: 127 / 2019  
Faza: S.O.  
Plansa nr.: U01.1

L x H= 420x 297; S= 0,125 mp